Приложение
к решению Совета депутатов
Бейского района
от 20.06.2022 № 399

СТРУКТУРА
Администрации Бейского района Республики Хакасия

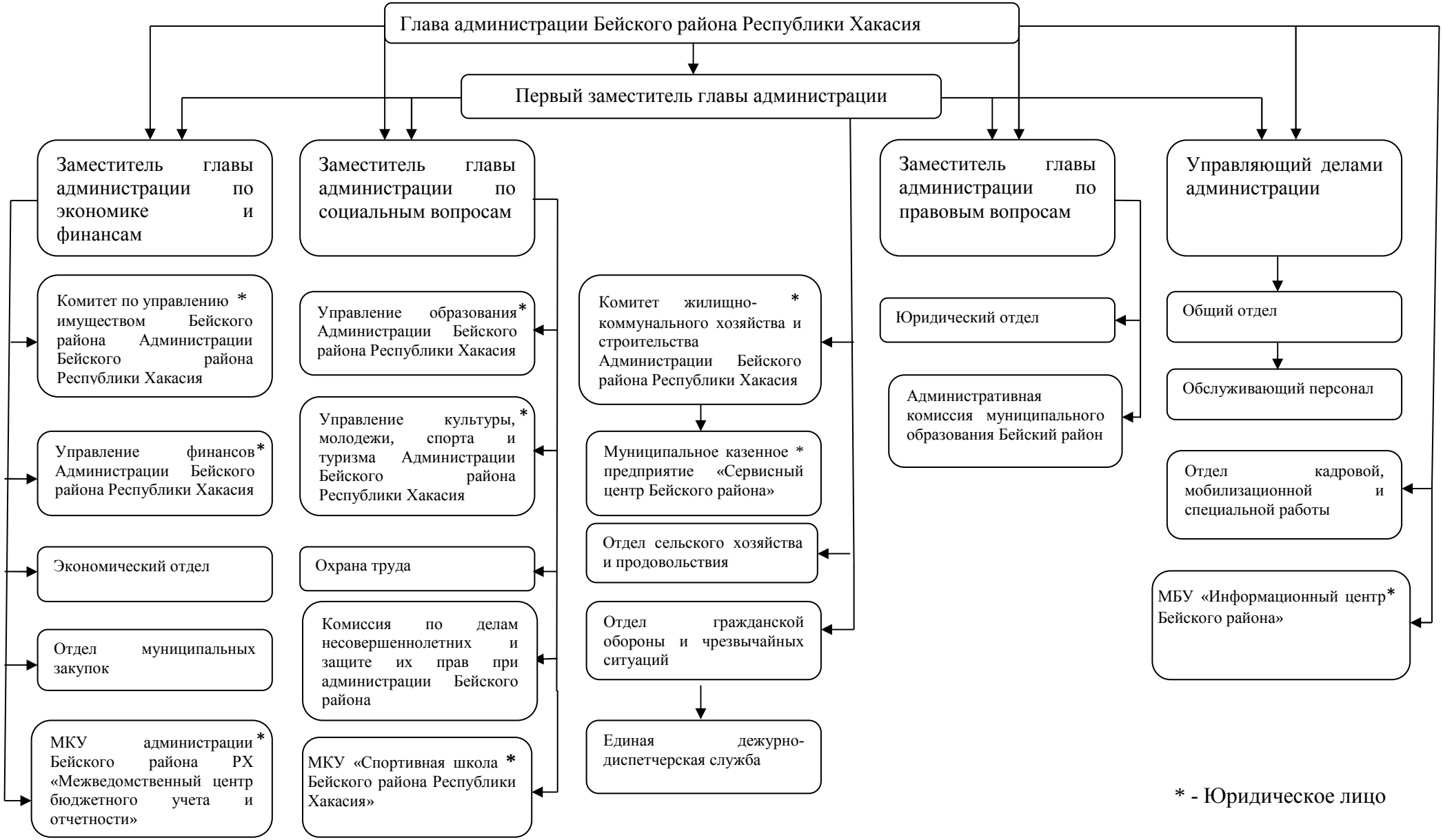

* - Юридическое лицо