Для служебного пользования

НОВОЕНИСЕЙСКИЙ СЕЛЬСОВЕТ

Г Е Н Е Р А Л Ь Н Ы Й П Л А Н

Основной чертеж

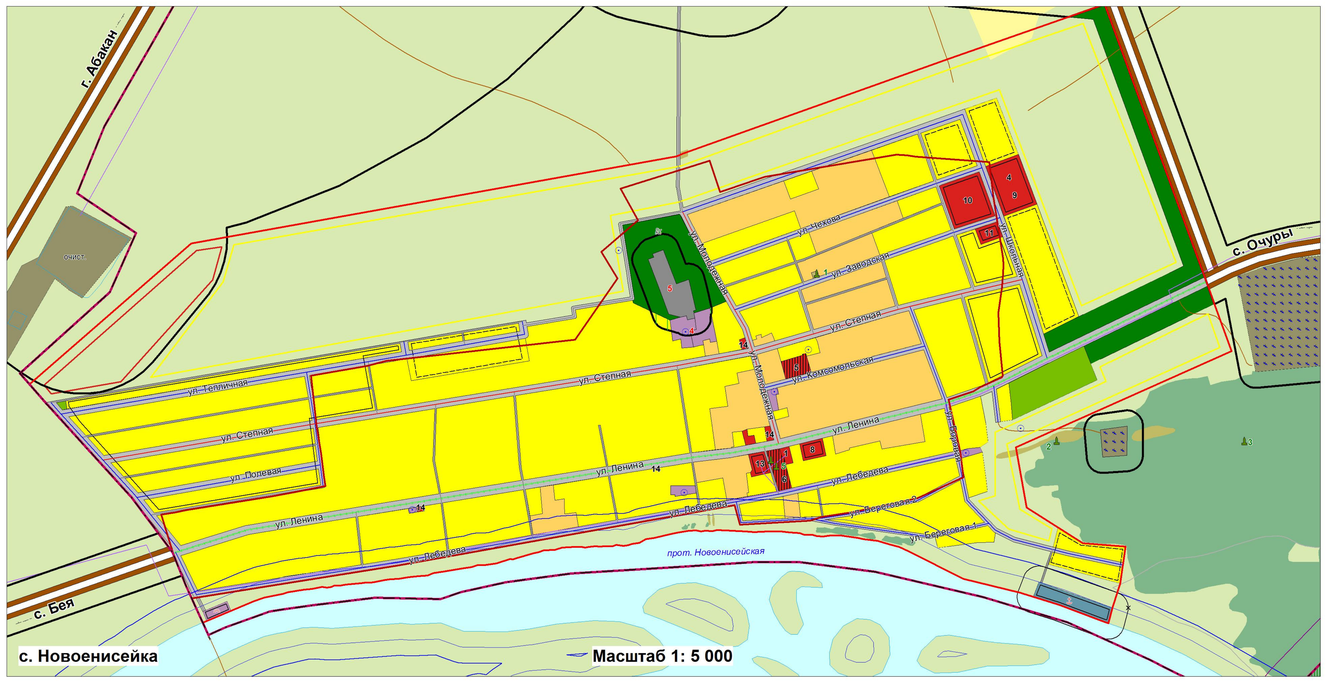

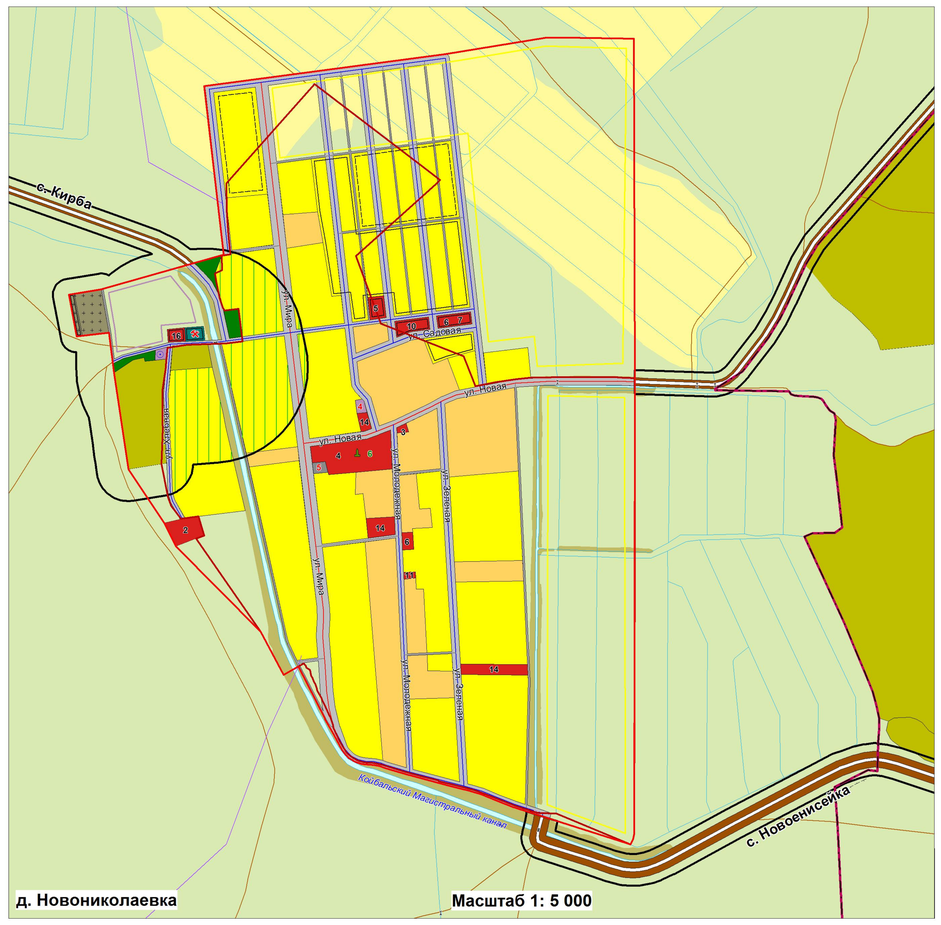

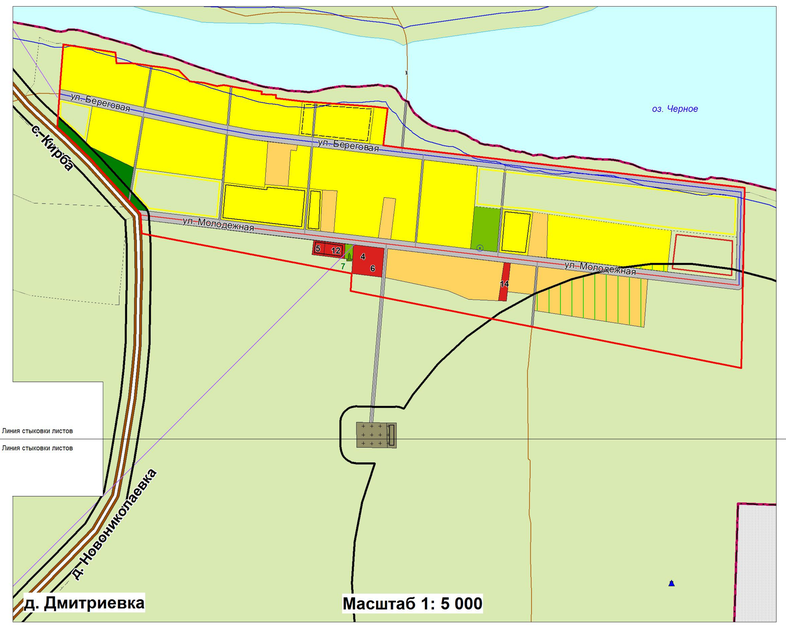

Линия стыковки листов

Линия стыковки листов

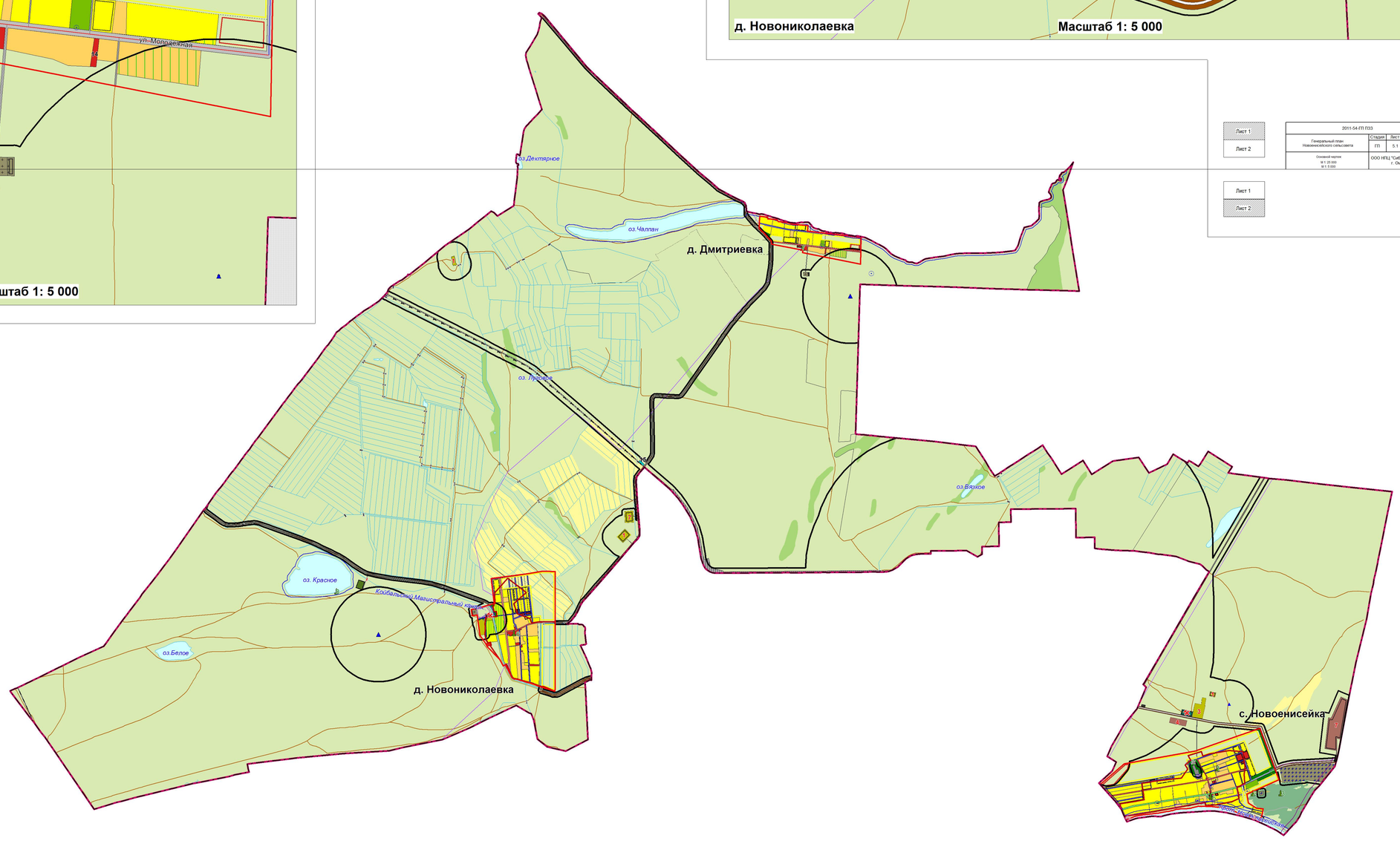

Схема границ Новоенисейского сельсовета

Масштаб 1: 25 000

Лист 1	2011-54-ГП ПЗЗ		
Лист 2	Генеральный план Новоенисейского сельсовета	Стадия	Лист	Листов
		ГП	5.1	10
	Основной чертеж М 1: 25 000 М 1: 5 000	ООО НПЦ "Сибэнергоресурсы" г. Омск		

Лист 1

Лист 2

ЭКСПЛИКАЦИЯ

1. Администрация Новоенисейского сельсовета
2. Метеостанция
3. Почта
4. Школа
5. Детский сад
6. Дом Культуры
7. Библиотека
8. Храм
9. Спортивный зал
10. Спортивная площадка
11. Амбулатория
12. Фельдшерско-акушерский пункт, аптека
13. Кафе
14. Магазин
15. Железнодорожный остановочный пункт
16. Пожарное депо

ПРИМЕЧАНИЯ

1. Перечень промышленных, коммунально-складских объектов и объектов сельскохозяйственного производства, выделенных на чертеже, см. в пояснительной записке

ЭКСПЛИКАЦИЯ ОБЪЕКТОВ КУЛЬТУРНОГО НАСЛЕДИЯ

№ на чертеже	Наименование памятника	Датировка
НОВОЕНИСЕЙСКИЙ СЕЛЬСОВЕТ		
Объекты культурного наследия регионального значения		
1	Три кургана	(VII-III вв. до н.э.) тагарская культура
2	Тагарский могильник	(VII-III вв. до н.э.) тагарская культура
3	Тагарский могильник	(VII-III вв. до н.э.) тагарская культура
Объекты культурного наследия местного значения		
4	Памятник воинам, погибшим в годы Гражданской войны	без датировки
5	Памятник воинам, погибшим в годы ВОВ	без датировки
6	Памятник воинам, погибшим в годы ВОВ	без датировки
7	Памятник воинам, погибшим в годы ВОВ	без датировки
Выявленные объекты культурного наследия		
8	Озеро Красное	10-5 тыс. лет до н.э. (палеолит-неолит)

УСЛОВНЫЕ ОБОЗНАЧЕНИЯ

Проект | Существ.

Границы

- Сельсовета
- Населенных пунктов

Зоны с особыми условиями использования территории

- Запрещения нового жилищного строительства
- Выборочной реконструкции застройки
- Зеленые насаждения специального назначения
- Санитарно-защитные зоны
- Охранные зоны особо охраняемых природных территорий
- Водоохранные зоны
- Прибрежные защитные полосы

Резерв | Расч. срок | I очередь | Существ.

Функциональное зонирование

Жилые зоны:

- Одноэтажная индивидуальная жилая застройка с приквартирными участками
- Малоэтажная жилая застройка с приквартирными участками
- Гаражи и гаражные кооперативы

Общественно-деловые зоны:

- Общественно-деловая застройка

Производственные зоны:

- Промышленные предприятия
- Коммунальные и складские объекты

Зоны инженерной и транспортной инфраструктур:

- Полосы отвода железной дороги
- Территории вокзалов
- Объекты автомобильного транспорта
- Объекты водного транспорта

I очередь | Существ.

Зоны рекреационного назначения:

- Парки, скверы, места отдыха
- Леса и кустарники
- Территории, предназначенные для отдыха и туризма

Зоны сельскохозяйственного использования:

- Объекты и территории сельскохозяйственного производства
- Пашня
- Сельскохозяйственные угодья
- Под водой
- Болота
- Карьеры, ямы, нарушенные земли, изрытости, пустыри
- Прочие земельные угодья

Расч. срок | I очередь | Существ.

Зоны специального назначения

- Кладбища: 1. открытые 2. закрытые
- Очистные сооружения
- Скотомогильники

Объекты культурного наследия

- Памятники культуры, истории, археологии
- Номер по экспликации

Инженерная и транспортная инфраструктура

- Железная дорога (подъездные пути)
- Автомобильные дороги межмуниципального значения
- Главная улица
- Основные улицы в жилой застройке
- Второстепенные улицы в жилой застройке
- Проезды

I очередь | Существ.

- Грунтовые дороги
- Полевые дороги
- ЛЭП 110 кВ
- ЛЭП 500 кВ
- ВОЛС
- Мосты
- Пожарный пирс
- Пристань
- Водопропускные каналы
- Скважины
- Вышки сотовой связи
- СТО

						2011-54-ГП ПЗЗ
						Генеральный план и правила землепользования и застройки Новоенисейского сельсовета Бейского района Республики Хакасия (с последующими изменениями)
Изм.	Кол.уч.	Лист	№ док.	Подпись	Дата	
Директор		Мальцева Е.Н.			00.05.13	Генеральный план Новоенисейского сельсовета (Обосновывающая часть)
Нач. отдела		Каминская Л.Н.			00.05.13	
Нач.кат.изд.		Савельева О.В.			00.05.13	
Вед. спец.		Барабашин Т.А.			00.05.13	Основной чертеж М 1: 25 000 М 1: 5 000
Вед. спец.		Воронова М.Ю.			00.05.13	
Спец. 2 кат.		Дроздов А.В.			00.05.13	

Стадия	Лист	Листов
ГП	5.2	10

ООО НПЦ "Сибэнергоресурсы" г. Омск

Согласовано

Взам. инв. №

Подпись и дата

Инв. № подл.